

50 ÅRS GRUNDSTENSNEDLÆGGELSE

Kildeskovshallens tilbygning

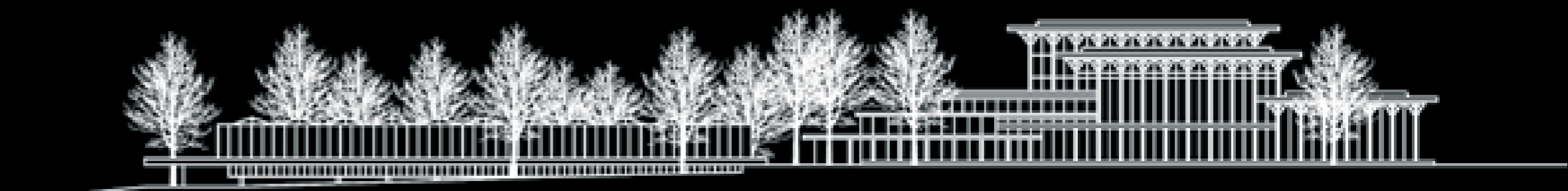

KILDESKOVSHALLEN



Tilbygningen

For at kunne leve op til den stigende efterspørgsel blev der udskrevet en arkitektkonkurrence, som tegnestuen Entasis vandt. Fra marts 2001 til september 2002 opførtes det nye svømmeanlæg med 50 meter og varmtvandsbassin, i samarbejde med Kulturarvstyrelsen og Ebbe Clemmensen. Tilbygningen, som er tegnet af Entasis arkitekter, følger sig naturligt til det oprindelige byggeri og omgivelserne.



Udvidelse af bassinfaciliteter med ny svømmehal

Adresse: Kildeskovshallen · Adolfsvej 25 · 2820 Gentofte

Bygherre: Gentofte Kommune, Skole, Kultur & Fritid (Tidligere Børne- Skole- og Fritidsforvaltningen)

Projekt: 50 m bassin og varmtvandsbassin

Opført: 2001-2002

Indvielse: 03.11.2002

Bygherre-rådgiver: Bascon Rådgivende Arkitekt- og ingeniørfirma A/S

Totalentr.: HASBO A/S, Rådgivende Ingeniørfirma

Arkitekter: Entreprenørfirmaet Einar Kornerup A/S

Byggestyrer: ENTASIS ApS

Ingeniører: Christian Olesen Gentofte Ejendomme

Underrådgiver: NIRAS Rådgivende ingeniører og planlæggere A/S

Elingeniør: Vandbehandling: ConPro Concrete Products ApS

Kemp & Lauritzen A/S

